# OVGE

## Eindstuk voor open vloerkanaal

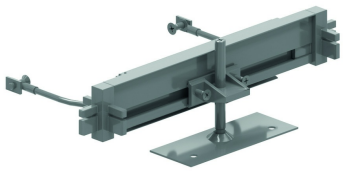

2 hoekverbinders (OVGHV) + eindstuk + voetje (OVGVST) + 2 aardingskabels.

| Artikel | ↕ mm | ↔ mm | →‖← mm | ⇄ mm | kg/stk | 📦 | Eenh. |
|---|---|---|---|---|---|---|---|
| **OVGE250.3** | | 250 | | | 0,438 | 10 | STK |
| **OVGE350.3** | | 350 | | | 0,518 | 10 | STK |
| **OVGE450.4** | | 450 | | | 0,598 | 10 | STK |

Voor het afsluiten van het uiteinde van uw open vloerkanaal.

Schuift in het kanaal door middel van de 2 kunststof hoekverbinders. Nivelleer zodat het geheel goed wordt ondersteund. Sluit de aardingskabeltjes aan.

