HDWKMD

Dubbele verstevigde wandconsole

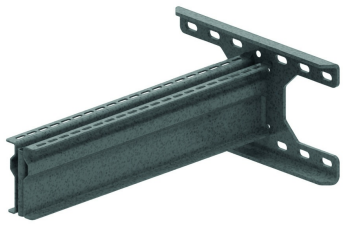

Voor bevestiging op I-balk en wand.
Bij I-balk montage te bevestigen met TIM12 en corresponderend P1000 profiel (max 300mm).
Bij de montage op de openzijde van de I-balk is SWL gelimiteerd tot 615 daN.
I-balk breedte max 300mm.

	Max. belasting (in daN)
HDWKMD500	1500
HDWKMD600	1300
HDWKMD800	950
HDWKMD1000	750

Artikel	↕ mm	↔ mm	→‖← mm	⇄ mm	kg/stk	⬡	Eenh.
HDWKMD500	170	525			5,983	1	STK
HDWKMD600	170	625			6,608	1	STK
HDWKMD800	170	825			7,858	1	STK
HDWKMD1000	170	1025			9,108	1	STK

Max. Belasting (in daN): Gelijkmatig verdeeld over de volledige breedte.