KLM125DSV

Vertikaal scharnierstuk voor KLM125

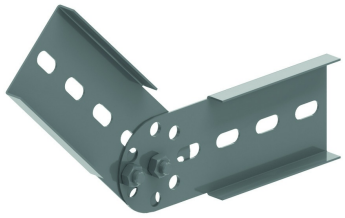

Schuift in de C-opening van de langsligger.
Voorgemonteerd.

Artikel	Afwerking	↕ mm	↔ mm	→‖← mm	⇄ mm	kg/stk	⬢	Eenh.
KLM125DSV	SZ	96	20		434	0,931	2	STK
ZMKLM125DSV	DF	96	20		434	0,931	2	STK

Minimum aantal bouten en moeren: 4 stuks.

Legende afwerking
- SZ = Sendzimir
- DF = Defender

Te bevestigen met:



Zelfborgende kraagbout (DIN 603)
RBK



Zelfborgende flensmoer (DIN 6923)
RM