# DKBS
## Double console (RF)

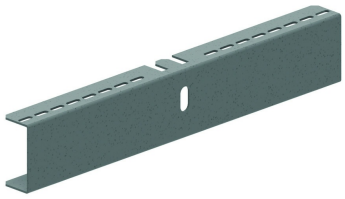

Pour fixation sur pendart HSMES.

| Référence | Finition | ↕ mm | ↔ mm | →‖← mm | ⇄ mm | kg/stk | 📦 | Unité |
|---|---|---|---|---|---|---|---|---|
| **DKBS100** | - | 82 | 291 | | | 0,860 | 12 | STK |
| **DKBS150** | - | 82 | 391 | | | 1,170 | 6 | STK |
| **DKBS200** | - | 82 | 491 | | | 1,470 | 6 | STK |
| **DKBS250** | - | 82 | 291 | | | 1,780 | 12 | STK |
| **DKBS300** | - | 82 | 691 | | | 2,090 | 6 | STK |
| **HDDKBS250** | HD | 82,5 | 591 | | | 1,780 | 6 | STK |

**Légende de la finition**
- HD =

