KPCL
Plaque de tête à clipser

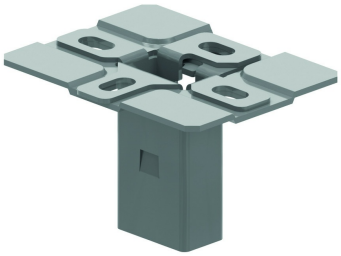

Plaque de tête encliquetable pour pendart

Charge max.: 300 daN

Référence	↕ mm	↔ mm	→‖← mm	⇄ mm	kg/stk	⬡	Unité
KPCL41.21	84	130			0,530	10	STK

Révolutionaire et avantageux
Testé selon IEC 61537 et équivalent avec HDHSLECL
Toujours à monter avec plaque de support inclus.