OVGT

Pièce T pour conduit de sol affleurant

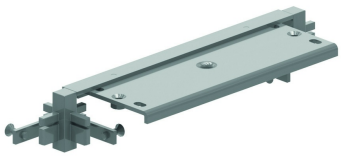

2 jointes angulaires (OVGHV) + traverse (OVGTR) + 2 bornes de terre (OVGEQH)

Référence	↕ mm	↔ mm	→‖← mm	⇄ mm	kg/stk	📦	Unité
OVGT250.3		250			0,466	10	STK
OVGT350.3		350			0,799	10	STK
OVGT450.4		450			1,073	10	STK

