OVG
Conduit de sol affleurant

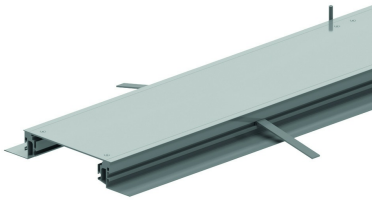

Parfait pour multiples additions ou enlèvements des câbles. Pour nouvelles constructions et pour rénovations.

Sur demande: Jusqu' à hauteur de 150 mm

Référence	↕ mm	↔ mm	→‖← mm	⇄ mm	kg/m	⬡	Unité
OVG250.3		250		2400	9,406	24	M
OVG350.3		350		2400	11,986	24	M
OVG450.4		450		2400	19,228	24	M

Testé selon la norme EN 50085-2-2.
- Utilisation: sols couverts avec chape pour finition avec tapis ou vinyl.
- Possibilité de niveler de 55 à 110 mm.
- Boîtes de sol peuvent être installées à partir d’une hauteur de 70 mm.
- Côtés universelles pour toutes hauteurs.
- Simple composition des accessoires par une pièce de jonction en matière synthétique.

Chaque conduit de sol affleurant de Vergokan se compose de série des éléments suivants:
- 2x Profilés d'extrusion (OVGP)
- 2x Pièce latérale universelle (OVGZ)
- 3x Traverses (OVGTR)
- 2x Rebords de tapis (OVGTAP)*
- 3x Couvercles fermés (DOVG)
- 6x Pièces de nivellement
- 12x Vis métalliques à tête conique (ST48x25)
- 6x Ancrages pour béton (OVGAN)
- 12x Boulons à tête conique (BZ5.16)
- 6x Vis de nivellement
- 2x Plaques d'appui (OVGVST)
- 4x ST48x22

* L'épaisseur du OVGTAP dépend de l'épaisseur du couvercle.

