TSB

Triple boîte d' appareillage

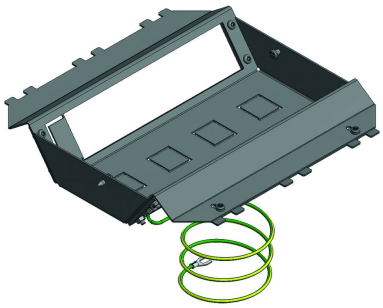

Pour des installations de sol compactes. Idéal pour des profondeurs d'installation plus faibles à partir de 100 mm. Pour des profondeurs d'installation plus faibles, utiliser TSBL3.

Référence	↕ mm	↔ mm	→‖← mm	⇄ mm	kg/stk	⬡	Unité
TSB3					0,688	5	STK

Testé selon EN 50085-2-2.
Applicable pour incorporation oblique des appareils type 45.
- Standard 8 positions à remplir.
- Après avoir retiré la plaque rectangulaire, il y a 9 positions à remplir au maximum.
- Après avoir retiré 4 plaques (poussez et tournez), les adaptateurs de port réseau Attema peuvent être montés dans la partie inférieure.
- Fixez en serrant 2 vis pré-assemblées avec un tournevis Pozi2.
- Le fil de mise à la terre est inclus et peut être connecté au boîte de sol NEO.

