KLMZWBK
Etrier de console

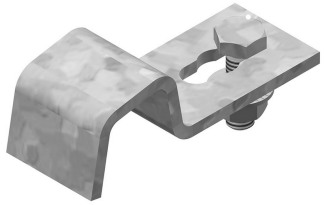

Pour la fixation de l’échelle à câbles sur la console.
2 pièces par console

Référence	Finition	↕ mm	↔ mm	→‖← mm	⇄ mm	kg/stk	📦	Unité
KLMZWBK25	SZ	20	25			0,051	20	STK
KLMZWBK40	SZ	20	40			0,125	20	STK
ZMKLMZWBK25	DF	20	25			0,051	20	STK
ZMKLMZWBK40	DF	20	40			0,125	20	STK

KLMZWBK25: Inclus B6.20 et RM6
KLMZWBK40 Inclus B8.20 et PNP08.

- 25 pour consoles
- 40 pour rails de montage 41.

Légende de la finition
- SZ = Sendzimir
- DF = Defender

