KGCL60S
KGCL avec SIN

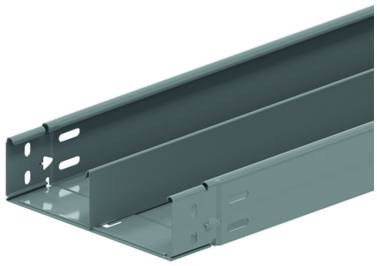

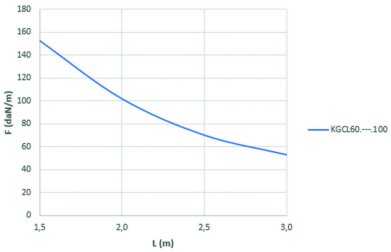

	1,5	2,0	2,5	3,0
KGCL60.---.100	152,5	101,7	69,9	52,8

Extrémités encliquetables
Fond lisse
Bords rabattus

Référence	Finition	↕ mm	↔ mm	→‖← mm	⇄ mm	kg/m		Unité
KGCL60.075.100S13	SZ	60	75	1	3000	2,211	30	M
KGCL60.100.100S12	SZ	60	100	1	3000	2,411	30	M
KGCL60.100.100S13	SZ	60	100	1	3000	2,411	30	M
KGCL60.150.100S12	SZ	60	150	1	3000	2,811	30	M
KGCL60.150.100S13	SZ	60	150	1	3000	2,811	30	M
KGCL60.150.100S23	SZ	60	150	1	3000	3,322	30	M
KGCL60.200.100S12	SZ	60	200	1	3000	3,211	30	M
KGCL60.200.100S13	SZ	60	200	1	3000	3,211	30	M
KGCL60.200.100S23	SZ	60	200	1	3000	3,722	30	M
KGCL60.300.100S12	SZ	60	300	1	3000	4,011	30	M
KGCL60.300.100S13	SZ	60	300	1	3000	4,011	30	M
KGCL60.300.100S23	SZ	60	300	1	3000	4,522	30	M
KGCL60.400.100S12	SZ	60	400	1	3000	4,811	30	M
KGCL60.400.100S13	SZ	60	400	1	3000	4,811	30	M
KGCL60.400.100S23	SZ	60	400	1	3000	5,322	30	M
ZMKGCL60.075.10S12	DF	60	75	1	3000	2,211	30	M
ZMKGCL60.075.10S13	DF	60	75	1	3000	2,211	30	M
ZMKGCL60.100.10S12	DF	60	100	1	3000	2,411	30	M
ZMKGCL60.100.10S13	DF	60	100	1	3000	2,411	30	M
ZMKGCL60.150.10S12	DF	60	150	1	3000	2,811	30	M
ZMKGCL60.150.10S13	DF	60	150	1	3000	2,811	30	M
ZMKGCL60.150.10S23	DF	60	150	1	3000	3,322	30	M
ZMKGCL60.200.10S12	DF	60	200	1	3000	3,211	30	M
ZMKGCL60.200.10S13	DF	60	200	1	3000	3,211	30	M
ZMKGCL60.200.10S23	DF	60	200	1	3000	3,722	30	M
ZMKGCL60.300.10S12	DF	60	300	1	3000	4,011	30	M
ZMKGCL60.300.10S13	DF	60	300	1	3000	4,011	30	M
ZMKGCL60.300.10S23	DF	60	300	1	3000	4,522	30	M
ZMKGCL60.400.10S12	DF	60	400	1	3000	4,811	30	M
ZMKGCL60.400.10S13	DF	60	400	1	3000	4,811	30	M
ZMKGCL60.400.10S23	DF	60	400	1	3000	5,322	30	M

DIAGRAMME DE CHARGE
Ce graphique indique la charge maximale également répartie autorisée pour un soutien de charge multiple. Elles sont conformes à la norme IEC 61537 avec la jonction au milieu de la portée et la travée d'extrémité = 0,8 x la portée.

F = poids de câbles admissible (daN/m)
L = distance entre supports (m)
Déflection max. (m) = L/100

S12: 1 cloison de séparation séparée au milieu
S13: 1 cloison de séparation séparée sur 1/3 du bord
S23: 2 cloisons de séparation séparée sur 1/3 du bord

Légende de la finition
- SZ = Sendzimir
- DF = Defender