KGCL60

Goulotte à fond lisse encliquetable

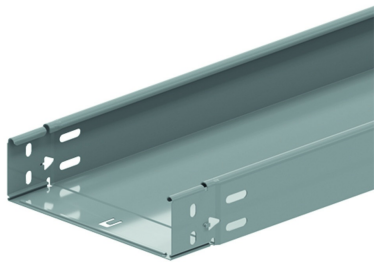

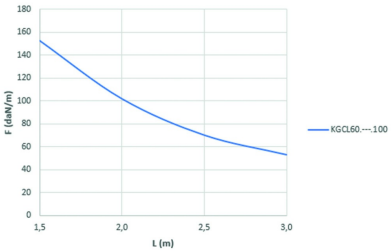

	1,5	2,0	2,5	3,0
KGCL60.---.100	152,5	101,7	69,9	52,8

Extrémités encliquetables
Fond lisse
Bords rabattus

Référence	Finition	↕ mm	↔ mm	→‖← mm	⇄ mm	kg/m	📦	Unité
KGCL60.075.100	SZ	60	75	1	3000	1,700	60	M
KGCL60.100.100	SZ	60	100	1	3000	1,900	60	M
KGCL60.150.100	SZ	60	150	1	3000	2,300	30	M
KGCL60.200.100	SZ	60	200	1	3000	2,700	30	M
KGCL60.300.100	SZ	60	300	1	3000	3,500	30	M
KGCL60.400.100	SZ	60	400	1	3000	4,300	30	M
ZMKGCL60.075.100	DF	60	75	1	3000	1,700	30	M
ZMKGCL60.100.100	DF	60	100	1	3000	1,900	30	M
ZMKGCL60.150.100	DF	60	150	1	3000	2,300	30	M
ZMKGCL60.200.100	DF	60	200	1	3000	2,700	30	M
ZMKGCL60.300.100	DF	60	300	1	3000	3,500	30	M
ZMKGCL60.400.100	DF	60	400	1	3000	4,300	30	M

DIAGRAMME DE CHARGE
Ce graphique indique la charge maximale également répartie autorisée pour un soutien de charge multiple. Elles sont conformes à la norme IEC 61537 avec la jonction au milieu de la portée et la travée d'extrémité = 0,8 x la portée.

F = poids de câbles admissible (daN/m)
L = distance entre supports (m)
Déflection max. (m) = L/100

Légende de la finition
- SZ = Sendzimir
- DF = Defender