VBCL
Courbe convexe VE 90° encliquetable

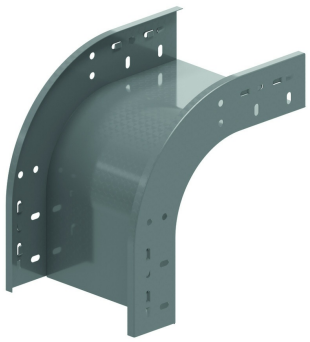

Encliquetable avec chemin de câbles KBSCL60, KBS60 et KBSI60

Rayon: 100 mm

Référence	Finition	↕ mm	↔ mm	→‖← mm	⇄ mm	kg/stk	📦	Unité
ZMVBCL90.60.050	DF	60	50			0,467	1	STK
ZMVBCL90.60.075	DF	60	75			0,516	1	STK
ZMVBCL90.60.100	DF	60	100			0,566	1	STK
ZMVBCL90.60.150	DF	60	150			0,664	1	STK
ZMVBCL90.60.200	DF	60	200			0,763	1	STK
ZMVBCL90.60.300	DF	60	300			0,960	1	STK
ZMVBCL90.60.400	DF	60	400			1,158	1	STK
ZMVBCL90.60.500	DF	60	500			1,900	1	STK
ZMVBCL90.60.600	DF	60	600			2,150	1	STK

Ouverture pour bloquage supplémentaire par 4x VM6.10.
Ouvertures prévues pour montage d’un couvercle.
Uniquement disponible en hauteur de 60 mm.

Légende de la finition
- DF = Defender