VFVLB

Embase de sol pour VFU(L)

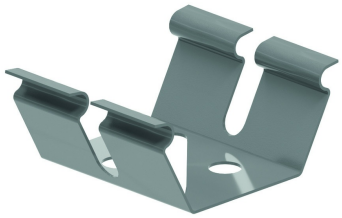

Référence	↕ mm	↔ mm	→‖← mm	⇄ mm	kg/stk		Unité
VFVLB					0,030	20	STK

Minimum 2 pièces par mètre pour des chemins de câbles en fil jusqu'une largeur 250 mm.
Minimum 4 pièces le mètre pour des largeurs supérieures.