VFCB
Etrier central

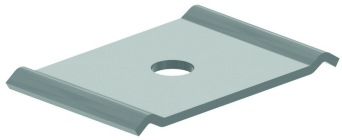

Référence	Finition	↕ mm	↔ mm	→‖← mm	⇄ mm	kg/stk	📦	Unité
VFCB	SZ					0,035	60	STK
ZMVFCB	DF					0,035	60	STK

2 pieces pour fixation par tige filetée M6/M8
Pour chemin de câbles en fil: VFUL35.100, VFU(L)60.100, VFUL60.150

1 piece pour montage au plafond
Pour chemin de câbles en fil: GVFUL55.100, GVFUL60.150, GVFUL100.100 et GVFUL100.150.

Légende de la finition
- SZ = Sendzimir
- DF = Defender