KPVF

Eclisse rapide pour VFU(L)

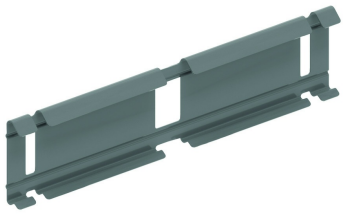

Montage rapide sans vis et écrous. Uniquement pour VFU(L)60, VFU85, VFU110.

Référence	Finition	↕ mm	↔ mm	→‖← mm	⇄ mm	kg/stk	⬡	Unité
KPVF	SZ	51	248			0,100	30	STK
ZMKPVF	DF	51	248			0,100	30	STK

Légende de la finition
- SZ = Sendzimir
- DF = Defender