VSB

Steige-und Fallstück für Unterflurkanal

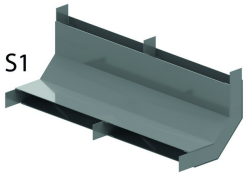

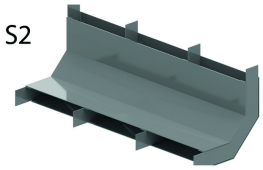

2 oder 3-Zügig.

Referenz	↕ mm	↔ mm	→‖← mm	⇄ mm	kg/stk	⬡	Einheit
VSB28.170S1	28	170			0,600	1	STK
VSB28.170S2	28	170			0,650	1	STK
VSB28.250S1	28	250			0,750	1	STK
VSB28.250S2	28	250			0,800	1	STK
VSB28.350S1	28	350			1,000	1	STK
VSB28.350S2	28	350			1,050	1	STK
VSB38.170S1	38	170			0,600	1	STK
VSB38.170S2	38	170			0,650	1	STK
VSB38.250S1	38	250			0,800	1	STK
VSB38.250S2	38	250			0,850	1	STK
VSB38.350S1	38	350			1,000	1	STK
VSB38.350S2	38	350			1,100	1	STK
VSB48.170S1	48	170			0,600	1	STK
VSB48.170S2	48	170			0,700	1	STK
VSB48.250S1	48	250			0,750	1	STK
VSB48.250S2	48	250			0,850	1	STK
VSB48.350S1	48	350			1,050	1	STK
VSB48.350S2	48	350			1,150	1	STK

Geprüft nach EN 50085-2-2.
Zur Verbindung des Unterflurkanals mit Kabelleiter oder Kabelrinne.
Auch als Fallstück verwendbar.