TSBOD3.36ANGLE

Gerätebecher Montageplatten Datentechnik

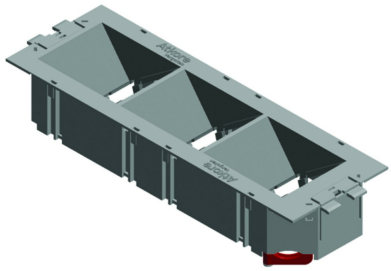

Klickbar System.

Farbe: Schwarz RAL 9011

Referenz	↕ mm	↔ mm	→‖← mm	⇄ mm	kg/stk	📦	Einheit
TSBOD3.36ANGLE					0,101	12	STK

Geprüft gemäß EN 50085-2-2.

Klips- und fixierbar in verschiedenen Höhen der Deckel.

Set bestehend aus:
- 1x TSBOB
- 1x ADPOD3.36ANGLE

Der Boden ADPOB und Einbauplatte IDP müssen separat bestellt werden.