OVGE

Endstück Unterflurkanal estrichbündig

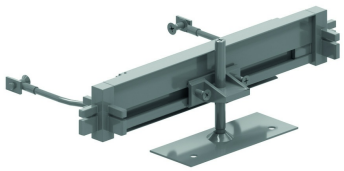

2 Verbindungswinkel (OVGHV) + Endstück (OVGE) + Bodenplatte (OVGVST) + 2 Erdungskabel.

Referenz	↕ mm	↔ mm	→‖← mm	⇄ mm	kg/stk	📦	Einheit
OVGE250.3		250			0,438	10	STK
OVGE350.3		350			0,518	10	STK
OVGE450.4		450			0,598	10	STK

Zum Abschließen des äußeren Endes des offenen Bodenkanals.

Wird mit Hilfe der 2 Kunststoff-Eckverbindungen in den Kanal geschoben. Nivellieren, sodass die ganze Einheit gut unterstützt wird. Erdungskabel anschließen.

