KDVKK2

Klappdeckel rechteckig universal

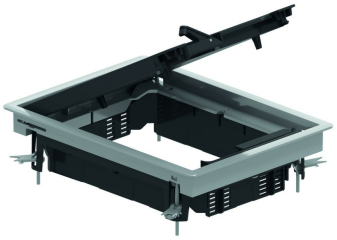



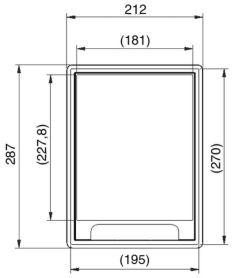

Einbaurahmen + Klappdeckel + Kabelauslass

Farbe: Grau RAL 7011/ Schwarz RAL 9011
Max. Belastung: 1500 N (kleine Fläche)
Max. Belastung: 2000 N (große Fläche)
bei Nutzung: IP 20
Unbenutzter Zustand: IP 30
Bodenbelagaussparung: Min. 5 mm - Max. 12 mm
Materialstärke Stahlplatte : 3 mm

Referenz	↕ mm	↔ mm	→‖← mm	⇄ mm	kg/stk	⬡	Einheit
KDVKK2.5-7011		192		267	1,650	6	STK
KDVKK2.5-9011		192		267	1,650	6	STK

Geprüft gemäß EN 50085-2-2.

Klappdeckel für 2 Gerätebecher.

Die Bodenbelagaussparung ist Standard 5 mm und anpassbar durch die Elemente OHEV2.2 und/oder OHEV2.5.

Im Klappdeckel eingebaute Klemmen durch die mitgelieferten Klemmen von DOVG ersetzen.

Klappdeckel ausgestattet mit Kabelauslass und integriertem Öffnungshebel.
Klappdeckel muss nicht geerdet werden.

Nur für trockengereinigte Böden.