KDVIRK3

Klappdeckel Edelst. quadratisch mit Rand

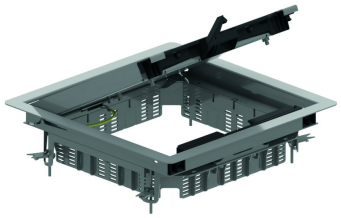

Einbaurahmen mit Rand + Klappdeckel + Kabelauslass

Max. Belastung: 2000 N (kleine Fläche)
Max. Belastung: 3000 N (große Fläche)
bei Nutzung: IP 20
Unbenutzter Zustand: IP 30
Bodenbelagaussparung: Max. 26 mm

Referenz	↕ mm	↔ mm	→‖← mm	⇄ mm	kg/stk	⬡	Einheit
KDVIRK3		267		267	2,675	1	STK

Geprüft gemäß EN 50085-2-2.



Klappdeckel für 3 Gerätebecher.

Die Bodenbelagaussparung ist anpassbar durch die Elemente OHEV3.2 und/oder OHEV3.5.

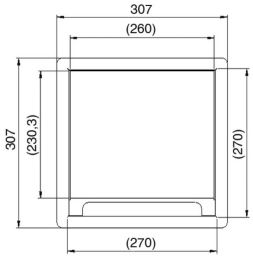

Im Klappdeckel eingebaute Klemmen durch die mitgelieferten Klemmen von DOVG ersetzen.

Klappdeckel ausgestattet mit zwei Kabelauslässe und integriertem Öffnungshebel.
Klappdeckel mit Erdungsverbindung zwischen Deckel und Rahmen.

Nur für trockengereinigte Böden.