KDRKK3

Klappdeckel rund universal

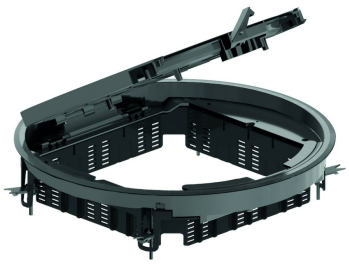

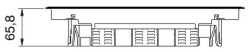

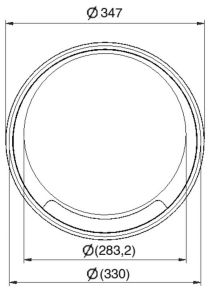

Einbaurahmen + Klappdeckel + Kabelauslass

Farbe: Grau RAL 7011/ Schwarz RAL 9011
Max. Belastung: 1500 N (kleine Fläche)
Max. Belastung: 2000 N (große Fläche)
bei Nutzung: IP 20
Unbenutzter Zustand: IP 30
Bodenbelagaussparung: Min. 5 mm - Max. 12 mm
Materialstärke Stahlplatte : 3 mm

Referenz	↕ mm	↔ mm	→‖← mm	⇄ mm	kg/stk	⬡	Einheit
KDRKK3.5-7011		327		327	2,450	6	STK
KDRKK3.5-9011		327		327	2,450	6	STK

Geprüft gemäß EN 50085-2-2.

Klappdeckel für drei Gerätebecher.

Die Bodenbelagaussparung ist Standard 5 mm und anpassbar durch die Elemente OHER3.2 und/oder OHER3.5.

Befestigungsmöglichkeit durch universale Klemmen im estrichüberdeckten Boden.

Klappdeckel ausgestattet mit 2 Kabelauslässen und integriertem Öffnungshebel.
Klappdeckel muss nicht geerdet werden.

Nur für trockengereinigte Böden.