TALON®

Kabelklemme 41" 21 mm für KLM100 - KLM125 - KLZ - KLW

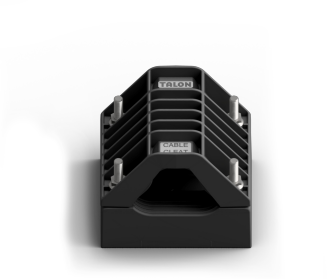

TALON®-Kabelklemmen bieten Halt, Rückhaltung, Zugentlastung und schützen Kabelmanagementsysteme bei einem Kurzschluss, indem sie die Kabel ohne Beschädigung festhalten. Mit einer vollständigen Palette an Rahmengrößen können TALON®-Kabelklemmen Kabel mit Außendurchmessern von 13 mm bis 108 mm aufnehmen.

Referenz	↕ mm	↔ mm	→‖← mm	⇄ mm	kg/stk	⬡	Einheit
T306-F1H4R00-00	193,6	197,4		110,0	0,51	36	STK
T305-F1H4R00-00	168,9	168,4		110,0	0,64	18	STK
T304-F1H4R00-00	148,9	147,8		110,0	0,64	18	STK
T303-F1H4R00-00	132,9	130,5		110,0	0,51	36	STK
T106-F1H4R00-00	167,0	156,2		110,0	0,64	18	STK
T105-F1H4R00-00	140,0	126,7		110,0	0,79	18	STK
T104-F1H4R00-00	110,0	110,0		101,6	0,79	18	STK
MT KIT H4_3/8X2	50,0	100,0		100,0	0,20	1	STK
T104-F1H4R10-CI	110	110		101,6	0,79	18	STK
T104-F1H4R20-CI	110	110		101,6	0,79	18	STK
T104-F1H4R30-CI	110	110		101,6	0,79	18	STK
T105-F1H4R10-CI	140	126,7		110	0,64	18	STK
T105-F1H4R20-CI	140	126,7		110	0,64	18	STK
T105-F1H4R30-CI	140	126,7		110	0,81	18	STK
T106-F1H4R10-CI	167	156,2		110	0,51	36	STK
T106-F1H4R40-CI	167	156,2		110	0,76	18	STK
T303-F1H4R30-00	132,9	130,5		110	0,76	18	STK
T304-F1H4R30-00	148,9	147,8		110	0,51	36	STK
T305-F1H4R30-00	168,9	168,4		110	0,64	18	STK
T306-F1H4R30-00	193,6	197,4		110	0,51	36	STK

R00-00: Geeignet für Unistrut-Profile mit einer Breite von 41 mm. Für die Montage auf Strut: Bestellen Sie zusätzlich 2 Stück MT KIT H4_3/8X2 pro Klammer für T104, T105, 106, 107, T 304, T305. Für die Montage auf Strut: Bestellen Sie zusätzlich 1 Stück MT KIT H4_3/8X2 für T303. R10-R40-CI + R30-00: Geeignet für Vergokan-Leiter mit unterflurdose 41 × 21 mm (KLM100–KLM125–KLW–KLZ)

Verpackt zu je 2 Stück. Nicht auf Leitern mit Bodenplatte verwenden.