KLZVST
Bodenwinkel für KLZ

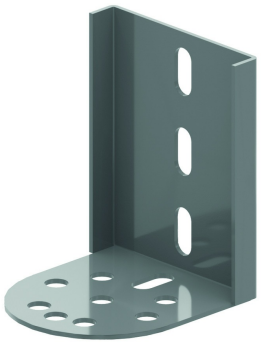

In die Enden der Längsholme schieben (umklammernd) und festschrauben

Referenz	Oberfläche	↕ mm	↔ mm	→‖← mm	⇄ mm	kg/stk	📦	Einheit
KLZVST	-	120	125		150	0,770	2	STK
ZMKLZVST	DF	121	150	3,0	152	0,77	2	STK

Min. Anzahl Schrauben und Muttern: 2 Stück.

Legenden Oberfläche
- DF = Defender

Zu befestigen mit:



Selbstsichernde Schraube (DIN 603)
RBK



Verzahnte Flanschmutter (DIN 6923)
RM