KLZDSV

Gelenkverbinder vertikal für KLZ

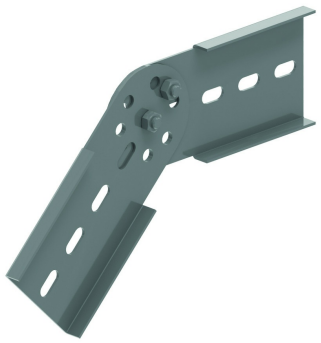

In die Enden der Längsholme schieben (umklammernd) und festschrauben
Vormontiert mit B12.20

Referenz	Oberfläche	↕ mm	↔ mm	→‖← mm	⇄ mm	kg/stk	📦	Einheit
KLZDSV	SZ	120	20		434	1,540	2	STK
ZMKLZDSV	DF	120	20		434	1,540	2	STK

Min. Anzahl Schrauben und Muttern: 4 Stück.

Legenden Oberfläche
- SZ = Sendzimir
- DF = Defender

Zu befestigen mit:



Selbstsichernde Schraube (DIN 603)
RBK



Verzahnte Flanschmutter (DIN 6923)
RM