KLMZWBK

Befestigungsklemme für KLM/KLZ/KLW

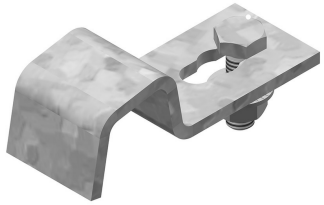

Für die Befestigung der Kabelleiter auf der Konsole.
Anzahl: 2 Stück pro Konsole

Referenz	Oberfläche	↕ mm	↔ mm	→‖← mm	⇄ mm	kg/stk	📦	Einheit
KLMZWBK25	SZ	20	25			0,051	20	STK
KLMZWBK40	SZ	20	40			0,125	20	STK
ZMKLMZWBK25	DF	20	25			0,051	20	STK
ZMKLMZWBK40	DF	20	40			0,125	20	STK

KLMZWBK25: mitgeliefert Schraube B6.20 und Mutter RM6

KLMZWBK40: mitgeliefert Schraube B8.20 und PNP08

- 25 für Konsolen
- 40 für Profilen 41.

Legenden Oberfläche
- SZ = Sendzimir
- DF = Defender

