DKLMZWVB

Deckel für leiter fallstück 90°



Zu befestigen mit:

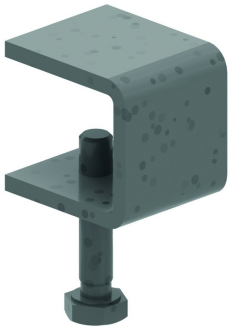

Deckelklemme
ZMDKIG

Radius: 600 mm

Referenz	Oberfläche	↕ mm	↔ mm	→‖← mm	⇄ mm	kg/stk	📦	Einheit
DKLZVB150	SZ	15	156	0,9		1,337	1	STK
DKLZVB200	SZ	15	206	0,9		1,779	1	STK
DKLZVB300	SZ	15	306	0,9		2,663	1	STK
DKLZVB400	SZ	15	406	0,9		3,548	1	STK
DKLZVB450	SZ	15	456	0,9		3,990	1	STK
DKLZVB500	SZ	15	506	0,9		4,432	1	STK
DKLZVB600	SZ	15	606	0,9		5,317	1	STK
DKLZVB750	SZ	15	756	1,25		9,229	1	STK
DKLZVB800	SZ	15	806	1,25		9,843	1	STK
DKLZVB900	SZ	15	906	1,25		11,072	1	STK
DKLZVB1000	SZ	15	1006	1,25		12,300	1	STK
ZMDKLZVB150	DF	15	156	0,9		1,337	1	STK
ZMDKLZVB200	DF	15	206	0,9		1,779	1	STK
ZMDKLZVB300	DF	15	306	0,9		2,663	1	STK
ZMDKLZVB400	DF	15	406	0,9		3,548	1	STK
ZMDKLZVB450	DF	15	456	0,9		3,990	1	STK
ZMDKLZVB500	DF	15	506	0,9		4,432	1	STK
ZMDKLZVB600	DF	15	606	0,9		5,317	1	STK
ZMDKLZVB750	DF	15	756	1,25		9,229	1	STK
ZMDKLZVB800	DF	15	806	1,25		9,843	1	STK
ZMDKLZVB900	DF	15	906	1,25		11,072	1	STK
ZMDKLZVB1000	DF	15	1006	1,25		12,300	1	STK

Deckel für Leiterzubehör als Standardausstattung Deckel kann für die Leitern KLM100-KLM125-KLW-KLZ verwendet werden.

Legenden Oberfläche
- SZ = Sendzimir
- DF = Defender