DKLMZWB45

Deckel für leiter bogenstuck 45° horizontal

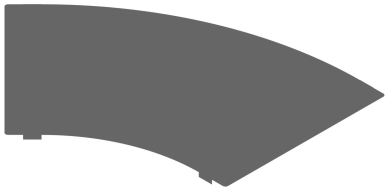

Zu befestigen mit:

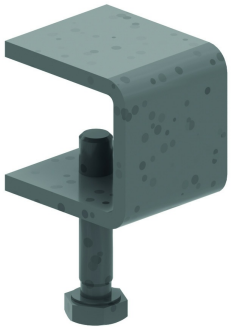

Deckelklemme
ZMDKIG

Radius: 600 mm

Referenz	Oberfläche	↕ mm	↔ mm	→‖← mm	⇄ mm	kg/stk	📦	Einheit
DKLMZWB45.150	SZ	15	165	0,9		0,859	1	STK
DKLMZWB45.200	SZ	15	215	0,9		1,148	1	STK
DKLMZWB45.300	SZ	15	315	0,9		1,767	1	STK
DKLMZWB45.400	SZ	15	415	0,9		2,442	1	STK
DKLMZWB45.450	SZ	15	465	0,9		2,800	1	STK
DKLMZWB45.500	SZ	15	515	0,9		3,172	1	STK
DKLMZWB45.600	SZ	15	615	0,9		3,958	1	STK
DKLMZWB45.750	SZ	15	765	1,25		7,261	1	STK
DKLMZWB45.800	SZ	15	815	1,25		7,893	1	STK
DKLMZWB45.900	SZ	15	915	1,25		9,214	1	STK
DKLMZWB45.1000	SZ	15	1015	1,25		10,613	1	STK
ZMDKLMZWB45.150	DF	15	165	0,9		0,859	1	STK
ZMDKLMZWB45.200	DF	15	215	0,9		1,148	1	STK
ZMDKLMZWB45.300	DF	15	315	0,9		1,767	1	STK
ZMDKLMZWB45.400	DF	15	406	0,9		2,442	1	STK
ZMDKLMZWB45.450	DF	15	465	0,9		2,800	1	STK
ZMDKLMZWB45.500	DF	15	515	0,9		3,172	1	STK
ZMDKLMZWB45.600	DF	15	615	0,9		3,958	1	STK
ZMDKLMZWB45.750	DF	15	765	1,25		7,261	1	STK
ZMDKLMZWB45.800	DF	15	815	1,25		7,893	1	STK
ZMDKLMZWB45.900	DF	15	915	1,25		9,214	1	STK
ZMDKLMZWB45.1000	DF	15	1015	1,25		10,613	1	STK

Deckel für Leiterzubehör als Standardausstattung Deckel kann für die Leitern KLM100-KLM125-KLW-KLZ verwendet werden.

Legenden Oberfläche
- SZ = Sendzimir
- DF = Defender