KLLBK

Befestigungsklemme für KLL

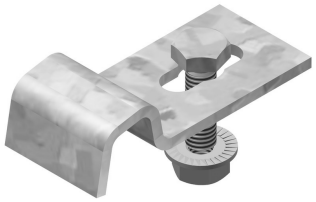

Für die Befestigung der Kabelleiter auf der Konsole.

Referenz	↕ mm	↔ mm	→‖← mm	⇄ mm	kg/stk	📦	Einheit
KLLBK25	13	25			0,057	20	STK
KLLBK40	13	40			0,107	20	STK

KLLBK25: mitgeliefert Schraube B6.20 und Mutter RM6
KLLBK40: mitgeliefert Schraube B8.20 und Mutter PNP08
Anzahl: 2 Stück pro Konsole

