SLOS
Trennsteg schraubbar

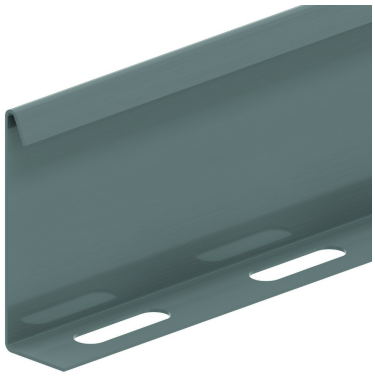

Referenz	Oberfläche	↕ mm	↔ mm	→‖← mm	⇄ mm	kg/m	⬡	Einheit
SLOS35	SZ	28			3000	0,330	150	M
ZMSLOS35	DF	28			3000	0,257	150	M

Befestigungsmaterial: 1 Stück pro Meter.
HDKS60: HDVM6.10
HDKSR60: HDBKID25

Legenden Oberfläche
- SZ = Sendzimir
- DF = Defender