VBCL
Fallstück 90° klipsbar

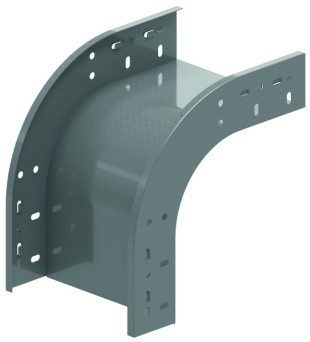

Klipsbar mit Kabelbahn KBSCL60, KBS60 und KBSI60

Radius: 100 mm

Referenz	Oberfläche	↕ mm	↔ mm	→‖← mm	⇄ mm	kg/stk	📦	Einheit
ZMVBCL90.60.050	DF	60	50			0,467	1	STK
ZMVBCL90.60.075	DF	60	75			0,516	1	STK
ZMVBCL90.60.100	DF	60	100			0,566	1	STK
ZMVBCL90.60.150	DF	60	150			0,664	1	STK
ZMVBCL90.60.200	DF	60	200			0,763	1	STK
ZMVBCL90.60.300	DF	60	300			0,960	1	STK
ZMVBCL90.60.400	DF	60	400			1,158	1	STK
ZMVBCL90.60.500	DF	60	500			1,900	1	STK
ZMVBCL90.60.600	DF	60	600			2,150	1	STK

Öffnung für zusätzliche Sicherung mittels 4x VM6.10.
Öffnungen für die Anbringung eines Deckels vorgesehen.
- Nur in Höhe 60mm erhältlich.

Legenden Oberfläche
- DF = Defender