NATO15
Schiffskabelrinne Längs-/Querlochung

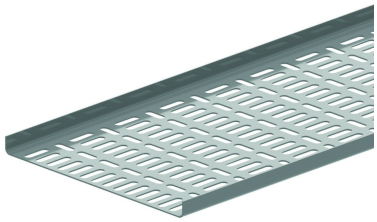

Längs- und Querlochung
Nicht gebördelt

Referenz	Oberfläche	↕ mm	↔ mm	→‖← mm	⇄ mm	kg/m	⬡	Einheit
ZMNATO15.050.125	DF	15	50	1,25	2000	0,656	2	M
ZMNATO15.100.125	DF	15	100	1,25	2000	0,967	2	M
ZMNATO15.150.125	DF	15	150	1,25	2000	1277	2	M
ZMNATO15.200.125	DF	15	200	1,25	2000	1587	2	M
ZMNATO15.300.125	DF	15	300	1,25	2000	2258	2	M

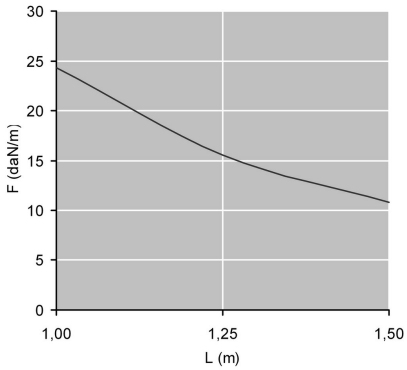

BELASTUNGSDIAGRAMM
Durchgehender Träger. Belastungen gleichmässig verteilt. Anschlussbleche 1/5 der Spannweite vom Stützpunkt entfernt. Sicherheits-Koeffizient = 2.

F = zulässige Kabelbelastung (daN/m)
L = Stützabstand (m)
L/200 = Durchbiegung (m)

Legenden Oberfläche
- DF = Defender

Zu befestigen mit:

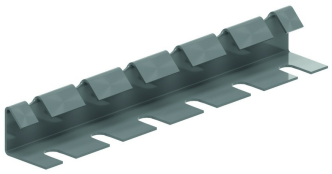

Verbinder
V15.200