KPVF

Verbinder klipsbar für VFU(L)

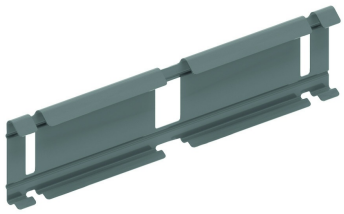

Für schraubenlose Verbindung der Gitterbahn VFU(L)60, VFU85, VFU110.

Referenz	Oberfläche	↕ mm	↔ mm	→‖← mm	⇄ mm	kg/stk	📦	Einheit
KPVF	SZ	51	248			0,100	30	STK
ZMKPVF	DF	51	248			0,100	30	STK

Legenden Oberfläche
- SZ = Sendzimir
- DF = Defender