# VFUL35
## Gitterbahn

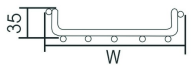


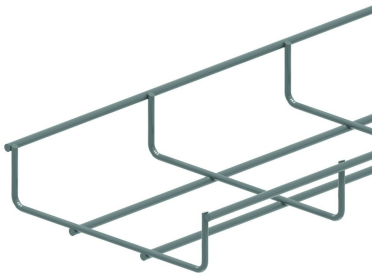

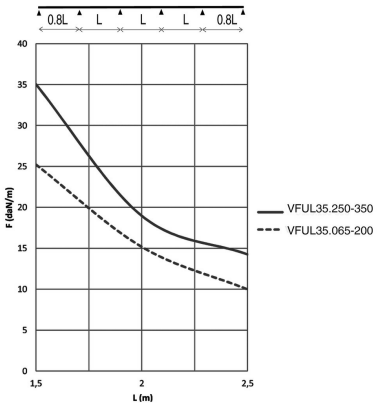


Gitter: 50 x 100 mm
Querdraht: Ø 3.50 mm
Längsdraht: Ø 4.50 mm

| Referenz | Oberfläche | ↕ mm | ↔ mm | →‖← mm | ⇄ mm | kg/m | 📦 | Einheit |
|---|---|---|---|---|---|---|---|---|
| **VFUL30.065** | SZ | 30 | 65 | | 3000 | 0,530 | 15 | M |
| **VFUL35.100** | SZ | 35 | 95 | | 3000 | 0,570 | 30 | M |
| **VFUL35.150** | SZ | 35 | 146 | | 3000 | 0,830 | 30 | M |
| **VFUL35.200** | SZ | 35 | 196 | | 3000 | 0,870 | 30 | M |
| **VFUL35.250** | SZ | 35 | 245 | | 3000 | 1,030 | 30 | M |
| **VFUL35.350** | SZ | 35 | 345 | | 3000 | 1,330 | 30 | M |
| **ZAVFUL30.065** | DF | 30 | 65 | | 3000 | 0,530 | 15 | M |
| **ZAVFUL35.100** | DF | 35 | 95 | | 3000 | 0,570 | 30 | M |
| **ZAVFUL35.150** | DF | 35 | 146 | | 3000 | 0,830 | 30 | M |
| **ZAVFUL35.200** | DF | 35 | 196 | | 3000 | 0,870 | 30 | M |
| **ZAVFUL35.250** | DF | 35 | 246 | | 3000 | 1,030 | 30 | M |
| **ZAVFUL35.350** | DF | 35 | 346 | | 3000 | 1,330 | 30 | M |

**BELASTUNGSDIAGRAMM**
Diese Grafik gibt die maximal zulässige, gleichmäßig verteilte Belastung für mehrfache Belastungsunterstützung an. Sie erfüllen die Norm IEC 61537 mit einer Verbindung bei 1/5 des Unterstützungsabstands und mit einer Endspannweite mit dem Faktor 0,8 des Unterstützungsabstands. Wenn die Verbindung sich in der Mitte der Überspannung befindet, muss eine angepasste Belastung mit dem Faktor 0,7 der genannten Werte berücksichtigt werden.

F = zulässige Kabelbelastung (daN/m)
L = Stützabstand (m)
Max. Durchbiegung (m) = L/100

VFUL30.065 nur mit VFK zu verbinden.

VFUL30.065 nur mit VFK zu verbinden.
Unsere VFUL35 ist jetzt in Zink-Aluminium (ZA) verfügbar. Diese Beschichtung bietet mindestens so viel Korrosionsbeständigkeit wie die Standard-Feuerverzinkung.
Zink-Aluminium (ZA) ist mit einem kleinen Schild gekennzeichnet.

Nutzbare Innenhöhe: Außenhöhe - 7mm
Nutzbare Innenbreite: Außenbreite - 15 mm

**Legenden Oberfläche**
- SZ = Sendzimir
- DF = Defender

## Zu befestigen mit:

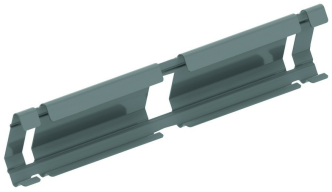

Verbinder klipsbar für VFU(L)35
KPVFL35