VZBG

Hermann S Sammelhalterung E30-E90

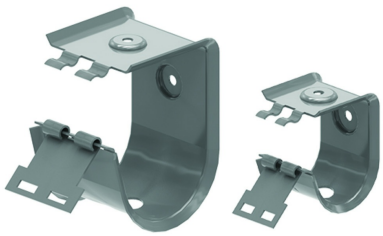

Referenz	↕ mm	↔ mm	→‖← mm	⇄ mm	kg/stk		Einheit
VZBG					0,143	50	STK
VZBGS					0,123	50	STK

VZBG: Belastung: max. 6 kg/m; Abstand: max. 0,8 m
VZBGS: Belastung: max. 3 kg/m; Abstand: max. 0,8 m

Lieferung mit feuerfestem Schlagstift KDM 30 mm
Die Halterung ist ideal, um eine kleine Anzahl von Kabeln mit Funktionserhalt sicher zu verlegen.

Der Funktionserhalt wird mit Kabeln vom Typ Keram erreicht:
- (N)HXH / (N)HXH-CL / (N)HXCH-FE180/E30-E60
- (N)HXH / (N)HXCH-FE180/E90
- JE-H(St)H-FE180/E30-E90
- JE-H(St)HRH-FE180/E30-E90

Komponentenname im Zertifikat SHUD
Ausführung in Edelstahl 304 auf Anfrage.