LVBS60

Verbinder für Steigeleiter (BS)

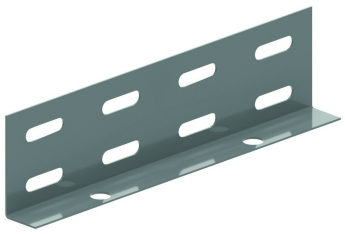

Nur für vertikale Montage
Für Verbindung von KL60

Referenz	↕ mm	↔ mm	→‖← mm	⇄ mm	kg/stk	📦	Einheit
LVBS60	51	200			0,120	12	STK

Zu befestigen mit:

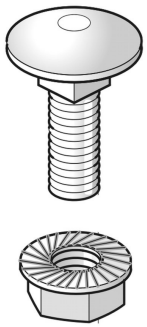

Selbstsichernde Schraube /
Flanschmutter
VMK